



用户登录

账号

密码

登录



建议使用谷歌浏览器，获得更快响应速度 版本号：V1.0_210930

版权所有©深圳智盛信息技术股份有限公司 咨询电话：400-830-1192 咨询QQ：4008889026

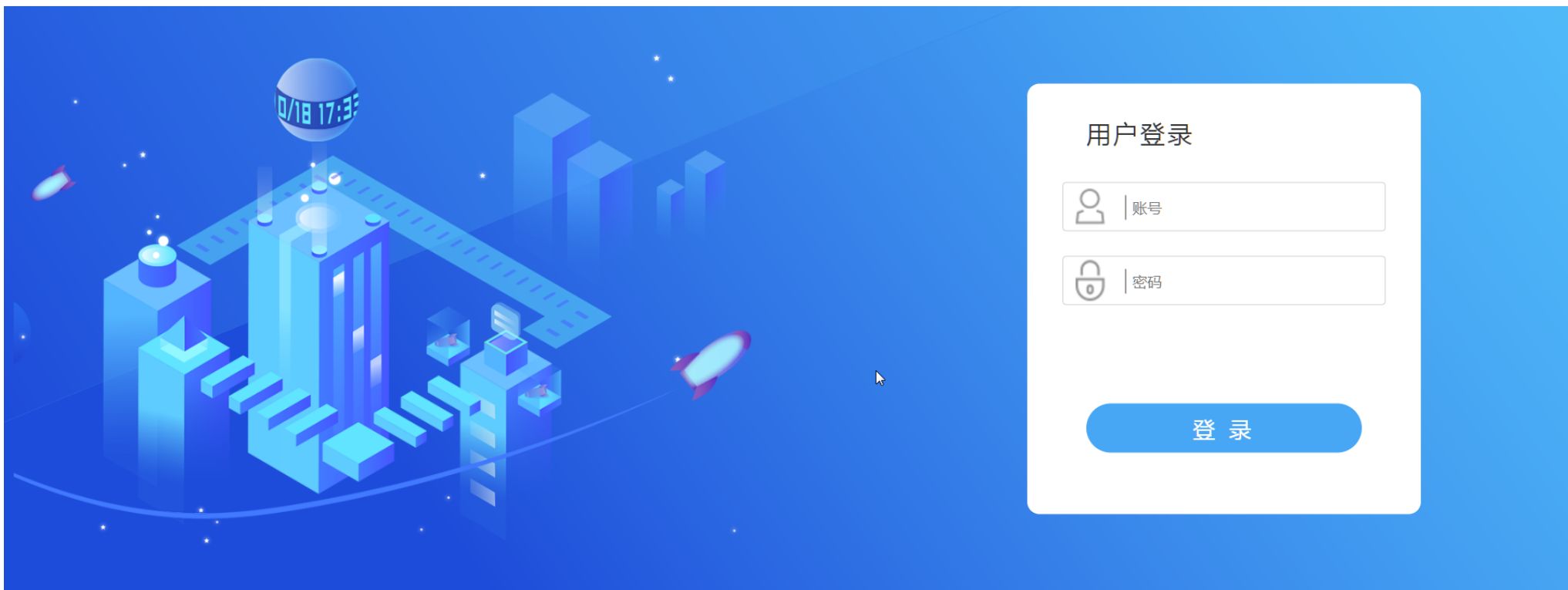

用户登录

登 录



建议使用谷歌浏览器，获得更快响应速度 版本号：[V1.0_220321](#)
版权所有©深圳智盛信息技术股份有限公司 咨询电话：[4008301192](#) 咨询QQ：[4008889026](#)



DIF财务共享技能测评(初级)平台

教学中心

- 个人信息
- 班级管理
- 教学班管理
- 职业技能等级测评
- 操作帮助

职业技能等级测评

考试名称: 开始时间: 结束时间: 状态:

| 考试名称 | 试卷名称 | 学生数 | 开始时间 | 结束时间 | 状态 | 操作 |
|------|-----------------|-----|---------------------|---------------------|-----|--|
| 1 10 | 暂无试卷 请选择 | 0 | 2023-10-09 15:16:16 | 2024-10-09 00:00:00 | 进行中 | 设置学生 成绩查询 成绩分析 修改 删除 复制 |
| 2 11 | 财务共享服务职业技能测评试卷一 | 4 | 2023-10-09 14:54:29 | 2024-10-09 00:00:00 | 进行中 | 设置学生 成绩查询 成绩分析 修改 已启用 复制 |
| 3 8 | 财务共享服务职业技能测评试卷八 | 4 | 2023-10-09 14:53:57 | 2024-10-09 00:00:00 | 进行中 | 设置学生 成绩查询 成绩分析 修改 已启用 复制 |
| 4 7 | 财务共享服务职业技能测评试卷七 | 4 | 2023-10-09 14:53:11 | 2024-10-09 00:00:00 | 进行中 | 设置学生 成绩查询 成绩分析 修改 已启用 复制 |
| 5 6 | 财务共享服务职业技能测评试卷六 | 4 | 2023-10-09 14:51:46 | 2024-10-09 00:00:00 | 进行中 | 设置学生 成绩查询 成绩分析 修改 已启用 复制 |
| 6 5 | 财务共享服务职业技能测评试卷五 | 4 | 2023-10-09 14:51:16 | 2024-10-09 00:00:00 | 进行中 | 设置学生 成绩查询 成绩分析 修改 已启用 复制 |
| 7 4 | 财务共享服务职业技能测评试卷四 | 4 | 2023-10-09 14:50:58 | 2024-10-09 00:00:00 | 进行中 | 设置学生 成绩查询 成绩分析 修改 已启用 复制 |
| 8 3 | 财务共享服务职业技能测评试卷三 | 4 | 2023-10-09 14:49:40 | 2024-10-09 00:00:00 | 进行中 | 设置学生 成绩查询 成绩分析 修改 已启用 复制 |
| 9 2 | 财务共享服务职业技能测评试卷二 | 4 | 2023-10-09 14:48:53 | 2024-10-09 00:00:00 | 进行中 | 设置学生 成绩查询 成绩分析 修改 已启用 复制 |
| 10 1 | 财务共享服务职业技能测评试卷一 | 4 | 2023-10-09 14:45:40 | 2024-10-09 00:00:00 | 进行中 | 设置学生 成绩查询 成绩分析 修改 已启用 复制 |

报税平台

账号：swsx801

姓名：swsx801

[修改密码](#) | [退出登录](#)

·广东税务-0215-1

团队管理 点击进入

·广东税务-0215-2

团队管理 点击进入

·广东税务-0215-3

团队管理 点击进入

·广东税务-0215-4

团队管理 点击进入

·广东税务-0215-5

团队管理 点击进入



税务综合赛训平台

Tax comprehensive training platform

点击进入养成中心

管理导航

考试流程图

- 菜单
 - 基础信息设置
 - 班级管理
 - 学生信息管理
 - 命题系统
 - 考试管理
 - 平台管理
 - 统计报告
 - 用户管理

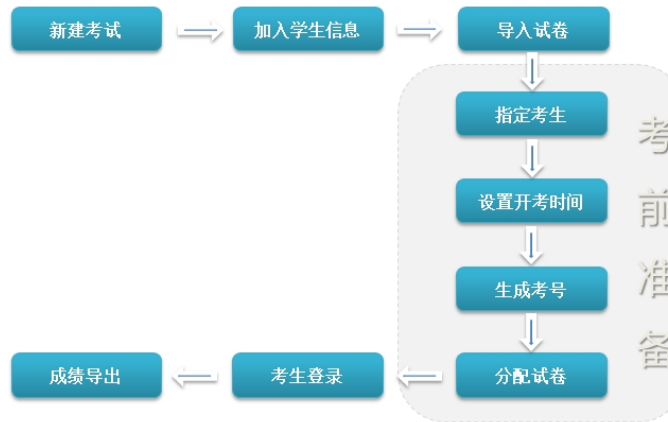



多媒体教学平台

福思特模拟实训基地

课程列表

精品课程

作业管理

考 试

试题作业

试题练习





教师

学生

用户名

密码

登录

下载谷歌浏览器

下载己简APP

课程： 会计基础

《基础会计》（高教）

- > 概述
- > 会计要素与会计平衡公式
- > 账户与复式记账
- > 会计凭证
- > 会计账簿
- > 主要经济业务的核算
- > 财产清查
- > 会计核算程序
- > 财务报表

类型 个人 参考 共享

请输入关键字

新建教学设计

会计要素与会计平衡公式 教学设计：5 课时：9

会计要素——资产

2023-11-11 17:00

2课时

会计要素——资产、
负债、所有...

2023-05-18 13:48

2课时

资产、负债、所有者
权益

2023-05-18 13:48

1课时

会计要素——收入、
费用、利润...

2023-05-18 13:48

2课时

会计要素的相互
与会计平衡

2023-05-18 13:48

2课时

账户与复式记账 教学设计：4 课时：8